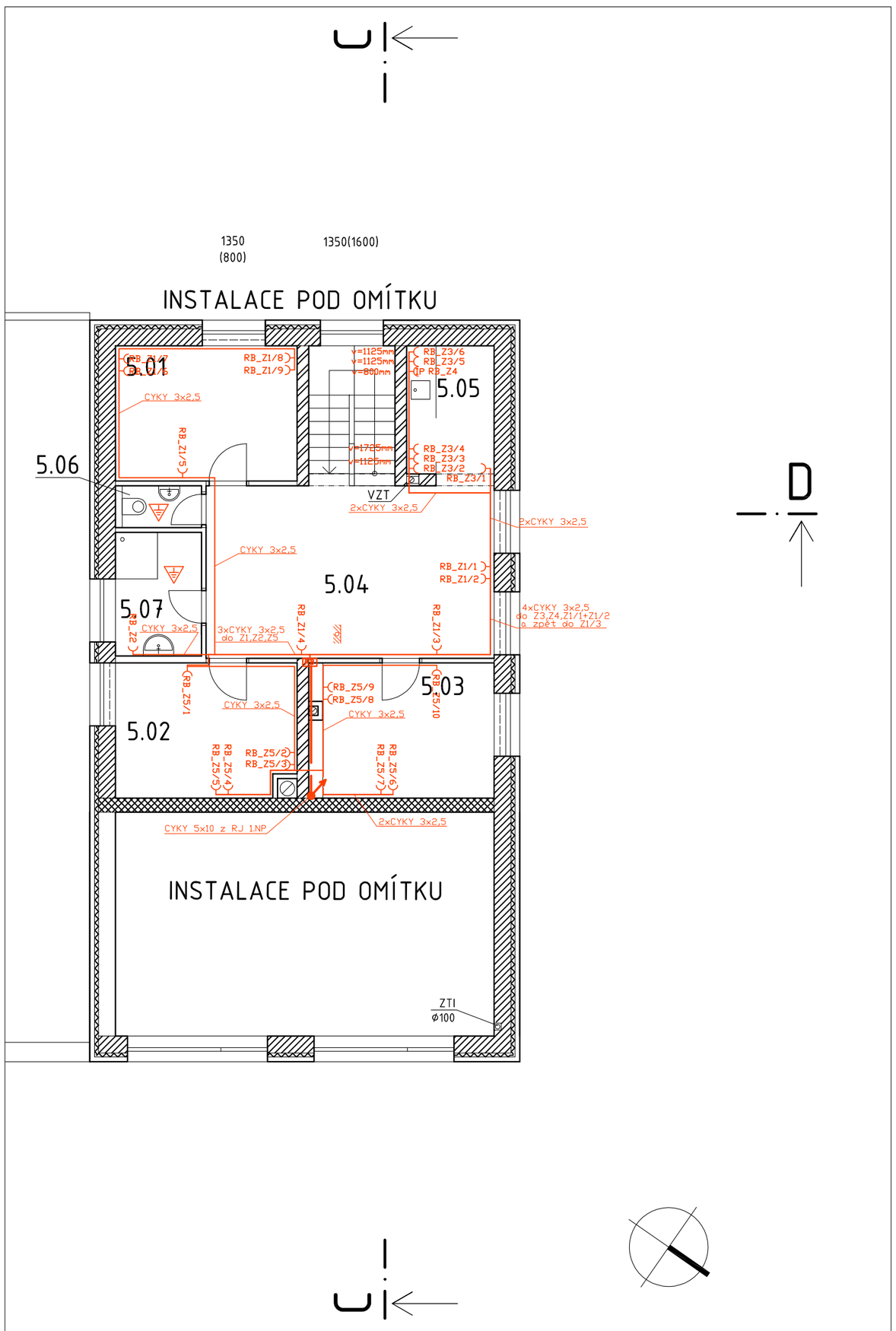

LEGENDA MÍSTNOSTÍ:

Č.M.	MÍSTNOST	M 2	POVRCHY				POZN.
			PODLAHA	P.Č.	STĚNY	STROP	
5.01	POKOJ DVOULŮŽKOVÝ	11,3	PVC	S1/P6	MALBA HET	POHLEDOVÉ SPIROLY	
5.02	POKOJ DVOULŮŽKOVÝ	11	DTTO	S1/P6	MALBA HET	DTTO	
5.03	POKOJ DVOULŮŽKOVÝ	10,7	DTTO	S1/P6	MALBA HET	DTTO	
5.04	SPOLEČENSKÁ MÍSTNOST JÍDELNA	22,8	DTTO	S1/P6	MALBA HET	DTTO	
5.05	KUCHYŇKA	5,5	DTTO	S1/P6	MALBA HET	DTTO	
5.06	WC	1,5	DLAŽBA KERAMICKÁ PROTISKLUZOVÁ	S1/P7	KERAMICKÝ OBKLAD	DTTO	
5.07	KOUPELNA	4,9	DTTO	S1/P7	KERAMICKÝ OBKLAD	DTTO	

Legenda:

- ZÁSUVKA TŘÍFÁZOVÁ NA POVRCH
- ZÁSUVKA JEDNOFÁZOVÁ NA POVRCH
- ZÁSUVKA TŘÍFÁZOVÁ POD OMÍTKU
- ZÁSUVKA JEDNOFÁZOVÁ POD OMÍTKU
- IP ZÁSUVKA JEDNOFÁZOVÁ S KRYTÍM IP
- PŘIPOJOVACÍ BOD TECHNOLOGIE JEDNOFÁZOVÝ
- PŘIPOJOVACÍ BOD TECHNOLOGIE TŘÍFÁZOVÝ
- PÁTEŘNÍ TRASA CYKY V PODLAZE
- PÁTEŘNÍ TRASA CYKY
- TRASY KABELÁŽE CYKY-J
- OCHRANNÉ POSPOJOVÁNÍ

Definitivní polohy koncových zařízení v exponovaných částech budovy jsou okótované v detailech stavební části

±0.000 = 191,100 m.n.m. podle Bpv

STAVBA	DOSTAVBA A REKONSTRUKCE AREÁLU SPOLEČNOSTI HET 2014	ING ARCH MARTIN MATISKA K VODOJEMU 3 PRAHA 5 MOB. +420 777 020 552	
ADRESA	OHNÍČ č.p. 14, 417 65	DATUM	08 2015
INVESTOR	HET spol. s.r.o. OHNÍČ č.p. 14, 417 65	STUPEŇ	DPS
ZODPOVĚDNÝ PROJEKTANT	ING. ARCH. MARTIN MATISKA	ČÁST DOKUMENTACE	D.1.4.g - SILNOPROUD D.1.4.h - SLABOPROUD
PROJEKTANT ČÁSTI DOKUM.	JIŘÍ VODOCHODSKÝ	REVIZE	00
VÝKRES	SO-1 PROVOZNÍ BUDOVA ELEKTRO ZÁSUVKOVÉ OBVODY 2.NP	MĚŘÍTKO 1:100	Č. VÝKRESU D.1.4.g+h-04